

RUTSCH EX[®]

expanded by nature

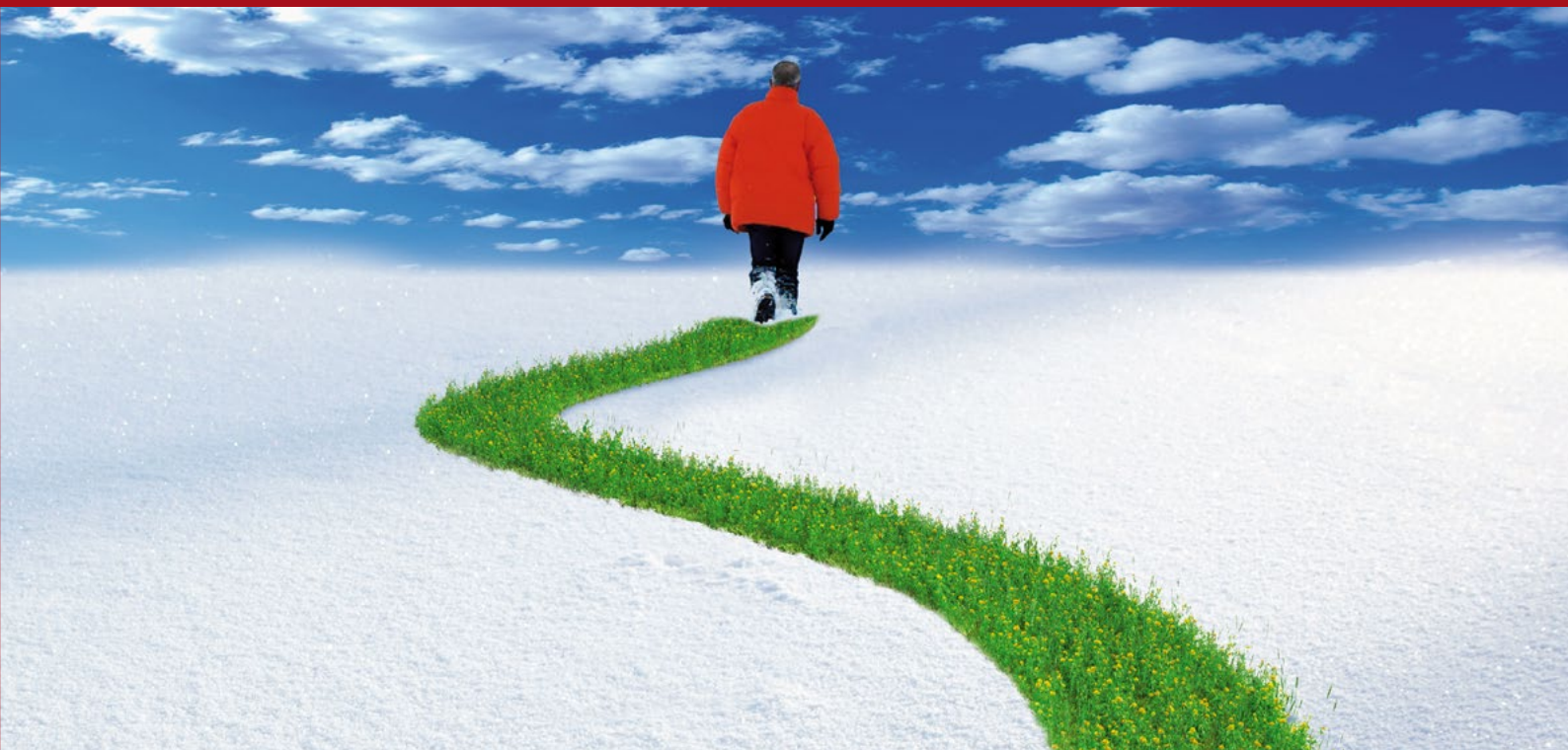

Bisotherm[®]



RUTSCH-EX[®]

expanded by nature

Sicher durch den Winter

RUTSCH-EX[®] ist ein umweltfreundliches Naturstreumittel ohne Salz, das hervorragende Produkteigenschaften mit wirtschaftlichen Aspekten vereint.

Rohstoff

RUTSCH-EX[®] wird aus dem ökologisch ausgezeichneten Rohstoff Bims hergestellt. Es ist ein rein mineralisches Winterstreumittel, das nach seinem Einsatz wieder an die Natur zurückgeht.

Einsatzgebiete

RUTSCH-EX[®] eignet sich sowohl für den kommunalen Großeinsatz als auch zum Abstreuen privater Wege und Einfahrten. Die Anwendungsbereiche sind vielfältig. Dazu zählen Fahrbahnen, Rad- und Gehwege, Parkplätze und viele mehr.

Anwendung

RUTSCH-EX[®] lässt sich händisch oder maschinell, auch mit Kleingeräten (z.B. Düngestreuwagen) verteilen. Für den Einsatz gibt es keine Temperaturbeschränkungen wie bei Salzen, da es temperaturunabhängig wirkt.

Lieferformen

- 10-Liter-Beutel mit Tragegriff (150 Beutel/Palette)
- 25-Liter-Sack (60 Sack/Palette)
- Lose Anlieferung



powered by ROTOCCELL[®]





RUTSCH-EX® Vorteile



1

1. Sofort wirkend

RUTSCH-EX® stumpt den Boden so schnell ab, dass er nach der Streuung sofort begehbar ist. Mit seinem niedrigen Schüttgewicht von ca. 260–310 g/Liter ist RUTSCH-EX® zudem leicht in der Handhabung.



2

2. Wirtschaftlich

Durch seine hohe Wirksamkeit reicht der Beutelinhalt von 25 Liter RUTSCH-EX® bei Glatteis und Schneeglätte für bis zu 900 m² geräumte Fläche. Das reduziert den Einsatz von Streumittel erheblich.



3

3. Ungefährlich

Keine Schädigung oder Gefährdung für Tiere, Pflanzen und der Umwelt. Es muss nach der Verwendung nicht wieder aufgenommen werden, da es keine Schäden wie Verstopfungen in der Kanalisation verursacht und das Grundwasser nicht belastet.



4

4. Schonend

RUTSCH-EX® wird aus einer speziellen Trockenbims-Basis hergestellt und verursacht so keine Kratzer auf Terrazzo- oder Marmorplatten. Keine Rostbildung an Fahrzeugen.



5

5. Ökologisch

RUTSCH-EX® wirkt durch seine wasserspeichernde und bodenauflockernde Eigenschaften sogar bodenverbessernd. Aufgrund der guten Eigenschaften wurde RUTSCH-EX® mit dem Umweltzeichen „Der blaue Engel“ ausgezeichnet (verliehen von: RAL Deutsches Institut für Gütesicherung und Kennzeichnung e.V.).



BISO-HOTLINE: +49 2630 9876-0
FAX: +49 2630 9876-92



info@bisotherm.de



BISOAIRSTREAM®-HOTLINE:
 +49 2630 9876-60



LIEFERSERVICE:
 „just in time“



www.bisotherm.de



TECHNIK-SUPPORT:
 Beratung, Wärmeschutz,
 Schallschutz, Statik ...

SERVICE

Vertretungen Deutschland:

Ljubomir Nikolow
 19306 Neustadt-Glewe
 +49 157 74015944
ljubomir.nikolow@bisotherm.de

Achim Bremer
 51643 Gummersbach
 +49 175 2229852
achim.bremer@bisotherm.de

**Günter Ax + Sohn
 Winand Ax**
 56218 Mülheim-Kärlich
 +49 171 6298553
winand.ax@bisotherm.de

Thomas Eßer
 56581 Melsbach
 +49 170 2273402
thomas.esser@bisotherm.de

Thomas Rimmel
 57234 Wilnsdorf
 +49 171 6264374
thomas.rimmel@bisotherm.de

Jörg Ewen
 66809 Nalbach
 +49 177 7536335
joerg.ewen@bisotherm.de

Vertretungen Schweiz:

Bernhard Wyss
 FL-9497 Triesenberg
 +41 793462869
b.wyss@bisotherm.ch

Stammwerk:

**1 Dr. Carl Riffer GmbH &
 Co. KG Baustoffwerke**
 56218 Mülheim-Kärlich
 Verwaltung: Eisenbahnstr. 12
 LKW-Einfahrt:
 Landstraße 21-49
 +49 2630 9875-12/14

Lieferwerke:

**2 Rausch Therm
 Stein GmbH**
 56637 Plaidt
 Miesenheimer Straße 81
 +49 2630 9876-0

3 J. Hillen GmbH
 Schornsteinsysteme
 56566 Neuwied
 Dierdorfer Str. 530
 +49 2630 9876-60

**4 Dr. Carl Riffer GmbH &
 Co. KG Baustoffwerke**
 Schüttungen, Rutsch-Ex
 56566 Neuwied
 Gladbacher Feld 5
 +49 2630 9876-0

**5 ROTEC GmbH & Co. KG
 ROHSTOFF-TECHNIK**
 Waschbims, Substrate
 56220 Urmitz
 Bubenheimer Weg
 +49 2630 9876-0

**6 WESER
 Bauelemente-Werk GmbH**
 31737 Rinteln
 Alte Todenmänner Straße 39
 +49 5751 9604-30

**Schnuch
 7 SB-Baustoffe GmbH**
 56220 Bassenheim
 Karmelenbergerweg 42
 +49 2625 95300



ONLINE ANSCHAUEN



Bisotherm®

Eisenbahnstraße 12 | 56218 Mülheim-Kärlich